

Gentleman

Grandi vini

TOP 100 dei ROSSI ITALIANI

IL MEGLIO DELL'ENOLOGIA, OTTENUTO DALL'INCROCIO FRA LE PIÙ AUTOREVOLI GUIDE, QUEST'ANNO RISERVA MOLTE SORPRESE. ANCHE NELLE CLASSIFICHE DI BIANCHI, BOLLICINE E DOLCI

DI CESARE PILLON ED EMANUELE ELLI

SORPRESA SORPRESA, la regione con più vini ai vertici quest'anno non è né il Piemonte né la Toscana: il rosso al top è il San Leonardo 2013 e lo spumante numero uno il Giulio Ferrari Riserva del Fondatore 2006, che nascono in Trentino; il bianco al vertice è il Terlano Sauvignon Quarz 2015 e il vino dolce più votato il Gewürztraminer Terminus 2014, prodotti in Alto Adige. A fare l'en-plein è stato dunque il Trentino Alto Adige, la regione più settentrionale d'Italia, anche se le regioni tradizionalmente ai vertici naturalmente sono sempre in ottima posizione. Che sia un effetto imprevisto del cambiamento climatico?

Le graduatorie di *Gentleman* sono state ottenute sommando le valutazioni espresse dalle sei più autorevoli guide enologiche del 2018; il vino assente anche da una sola di esse è perciò condannato al fondo classifica: è esattamente quello che è capitato all'Ornellaia e Masseto tra i rossi e a Ca' del Bosco tra gli spumanti.

Per uniformare i giudizi, questi sono stati tradotti, se necessario, in voti centesimali. Non ce n'era bisogno per quelli di tre guide: *I vini di Veronelli* del Seminario Veronelli, la *Guida essenziale ai vini d'Italia* di Daniele Cernilli e *l'Annuario dei migliori vini italiani* di Luca Maroni. Per la guida *Vitae* dell'Associazione italia-



Gennaio-Febbraio 2018 43

Gentleman, febbraio 2018
di Cesare Pillon ed Emanuele Elli

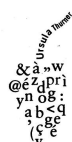



Sopra, la barricaia Lungarotti in Umbria. Nell'altra pagina, le vigne toscane di Castellina di Castellina.

na sommelier, ai vini valutati con 4 vite e il simbolo del tastevin, i migliori in assoluto, sono stati attribuiti 100 centesimi, a 4 vite 95, a 3 vite + 1 nera 89,5, a 2 vite 82, a 1 vite 77. Per *Bibenda* della Fondazione italiana sommelier: 5+ grappoli (Gli assaggi dell'anno) = 100; 5 grappoli = 95; 4 grappoli = 87,5; 3 grappoli = 82; 2 grappoli = 77. Per *Vini d'Italia* del Gambero Rosso: 3+ (I premi Gambero Rosso) = 100; 3 bicchieri = 97; 2 bicchieri rossi = 92,5; 2 bicchieri neri = 88; 1 bicchiere nero = 82,5. Accanto ai voti sono citati i giudizi de L'Espresso (*I vini d'Italia*): BS, vini da bere; CONS, da conservare; COM, da comprare. Segnalati anche i giudizi di *Slow Wine*, la guida di Slow Food: GV, Grande Vino (GV); SLOW, VINO Slow legato al territorio e ottenuto senza diserbanti chimici; VQ, VINO quotidiano dall'eccellente rapporto qualità-prezzo.

Vini rossi. Sul podio, dietro il trentino *San Leonardo*, sono saliti l'umbro *Rubesco Vigna Monticchio* 2012 di Lungarotti e il laziale *Montiano* 2015 della famiglia Cotarella: solo il secondo scaturisce da uve autoctone, il primo e il terzo sono rispettivamente un Cabernet e un Merlot. Fra tutti i top 100, però, i vini figli di vi-

	VINI ROSSI	CANTINA	REGIONE	GR	Vite	Bibenda	Vinelli	Cernilli	Maroni	Totale	ESPR
1	<i>San Leonardo</i> 2013	Tenuta San Leonardo	Trentino	3	4+	5	94	98	92	578	
2	<i>Torgiano Rosso Rubesco Vigna Monticchio Riserva</i> 2012	Lungarotti	Umbria	3	4	5	94	98	98	575	BS
3	<i>Montiano</i> 2015	Falesco Famiglia Cotarella	Lazio	3	4	5	94	96	98	575	
4	<i>Primitivo di Manduria ES</i> 2015	Gianfranco Fico	Puglia	2r	4	5	95	97	98	572,5	CONS
5	<i>I Sodi di San Niccolò</i> 2013	Castellano di Castellina	Toscana	3	4	5	94	98	93	572	
6	<i>Bolgheri Sassicaia</i> 2014	Tenuta San Guido	Toscana	3	4	5	95	96	94	572	
7	<i>Amarone della Valpolicella Classico</i> 2009	Bertani	Veneto	3	4	5	94	98	91	570	
8	<i>Salvia Toscana</i> 2014	Marchesi Antinori	Toscana	2r	4	5	97	95	94	568,5	
9	<i>Hebemes</i> 2015	San Giovenale	Lazio	3	4	5	93	94	94	568	
10	<i>Chianti Classico Gran Selezione Sergio Zingarelli</i> 2013	Rocca delle Macie	Toscana	2r	4	5	91	97	97	567,5	
11	<i>Primitivo di Manduria Riccontini</i> 2015	Vespa Vignaioli per Passione	Puglia	3	3+	5	93	95	97	566,5	
12	<i>Montevetrano Culti di Salerno Rosso</i> 2015	Montevetrano	Campania	2r	4	5	92	98	94	566,5	
13	<i>Agnonica del Vulture Titolo</i> 2015	Elena Frecci	Basilicata	3	4	5	94	96	88	565	
14	<i>Marcellino</i> 2014	Famiglia Cotarella	Lazio	2r	4	5	93	93	96	564,5	
15	<i>Ricciola di Montalcino Poggio al Vento Riserva</i> 2010	Col d'Orca	Toscana	3	4	5	95	94	86	564	
16	<i>Barbera d'Asti Brico dell'Uccellone</i> 2015	Braida Giacomina Bologna	Piemonte	3	4	5	94	93	89	563	
17	<i>Amarone della Valpolicella Campo Dei Gigli '13</i>	Tenuta Sant'Antonio	Veneto	3	3+	5	94	94	93	562,5	
18	<i>Amarone della Valpolicella Cl. Sergio Zenato Ris. '11</i>	Zenato	Veneto	3	3+	5	94	94	93	562,5	
19	<i>Terra di Lavoro</i> 2015	Balardi	Campania	2r	4	5	94	95	91	562,5	
20	<i>Barolo Ornato</i> 2013	Pio Cesare	Piemonte	3	3	5	95	97	92	562,5	
21	<i>Amarone della Valpolicella Classico</i> 2013	Allegrini	Veneto	3	3+	5	94	93	93	561,5	
22	<i>Contea di Sclafani Rosso Del Conte</i> 2013	Tasca d'Almerita	Sicilia	2n	4	5	94	87	91	560	CONS
23	<i>Montevero</i> 2014	Montevero	Toscana	2n	4	5	97	91	94	560	
24	<i>Barolo Cannubi</i> 2012	Borgogno	Piemonte	2r	4	5	94	93	90	559,5	
25	<i>Amarone della Valpolicella Classico Vigneto Il Fornetto</i> 2011	Accorini Stefano	Veneto	2r	3+	5	95	93	94	559	
26	<i>Amarone della Valpolicella Classico Vigneto Monte S. Urbano</i> 2013	Speri Viticoltori	Veneto	3	3+	5	94	93	90	558,5	
27	<i>Salice Salentino Rosso Per Lei Riserva</i> 2015	Leone de Castris	Puglia	3	3+	5	90	95	92	558,5	
28	<i>Duemani Cabernet Franc</i> 2014	Duemani	Toscana	2r	4	5	94	92	90	558,5	
29	<i>Nambrot Costa Toscana Rosso</i> 2015	Tenuta di Ghizzano	Toscana	3	4	4	91	95	93	558,5	
30	<i>Satturione Spauratore Vignamarallo</i> 2015	La Tosa	Emilia Romagna	2n	4+	5	88	91	98	558	COM
31	<i>Barbaresco</i> 2014	Gaja	Piemonte	2r	3+	5	94	94	93	558	
32	<i>Castel del Monte Nero di Troia Vigna Pedale Riserva</i> 2014	Torrevento	Puglia	3	4+	4	93	91	89	557,5	
33	<i>Fiorano Rosso</i> 2012	Tenuta di Fiorano	Lazio	3	3+	5	90	95	90	556,5	
34	<i>Karni</i> 2015	Dasi degli Angeli	Marche	2n	3	5	94	97	96	556,5	
35	<i>Offida Rosso Lodi</i> 2014	Volonteri	Marche	2n	4	4	93	95	98	556,5	
36	<i>Barbaresco Albesani Santo Stefano Riserva</i> 2012	Castello di Neive	Piemonte	3	4	4	91	96	90	556,5	
37	<i>Faro Palari</i> 2013	Palari	Sicilia	2r	3	5	95	97	90	556	
38	<i>Poggio de' Colli Toscana Cabernet Franc</i> 2015	Piaggia	Toscana	2r	3+	5	95	90	94	556	
39	<i>Montefalco Sagrantino Collopinio '13</i>	Arnaldo Caprai	Umbria	3	2+	5	92	92	90	555,5	
40	<i>Maremma Toscana Merlot Buffonero</i> 2015	Rocca di Frassinello	Toscana	2r	3+	4	94	94	98	555,5	
41	<i>Barolo Ris. '10</i>	Borgogno	Piemonte	3	3	5	91	89	87	555,5	
42	<i>Tignanello Toscana</i> 2014	Marchesi Antinori	Toscana	2r	4	4	94	94	92	555	
43	<i>Aglianico del Vulture Superiore Crua</i> 2013	Basilisco	Basilicata	3	4	4	91	93	91	554,5	
44	<i>Rosso Piceno Sup. Roggio del Filare '14</i>	Volenssi	Marche	3	3	4	92	94	97	554	
45	<i>Etna Rosso Contrada Zottorinote Riserva</i> 2013	Cottanera	Sicilia	3	2	5	94	96	90	554	
46	<i>Montoso di Toscana Rosso</i> 2014	Marchesi Frescobaldi	Toscana	2r	4	4	90	96	93	554	
47	<i>Barolo Cannubi</i> 2013	Marchesi di Barolo	Piemonte	2r	3+	5	93	93	91	554	
48	<i>Amarone della Valpolicella Cl. Monte Ca' Bianca '12</i>	Lorenza Dezali	Veneto	3	3+	5	91	90	91	553,5	
49	<i>Salice Salentino Selvarossa Riserva</i> 2014	Cantine Due Palme	Puglia	3	3	5	90	91	94	553,5	
50	<i>Alto Adige Lagrein Taber Ris. 2015</i>	Cantina Bolzano	Alto Adige	3	3	4	93	96	93	553	

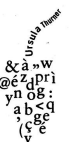



	VINI ROSSI	CANTINA	REGIONE	GR	Vitae	Bibenda	Venonelli	Cernilli	Marani	Totale	ESPR
51	30	Chianti Classico Gran Selezione Badia e Passignano 2012	Marchesi Antinori	Toscana	2n	3+	5	93	97	90	552,5
52	31	Baccarossa 2015	Poggio Le Volpi	Lazio	3	3	4	92	90	99	552
53		Amarone della Valpolicella Classico Campo Inferi Riserva 2012	Brunelli	Veneto	2r	3+	5	92	90	93	552
54		Castel del Monte Aglianico Bocca di Lupo 2013	Tormaresca	Puglia	2r	3	5	92	95	91	552
55		Sicilia Nero d'Avola Saia 2015	Fuodo Maccari	Sicilia	3	3	4	94	97	90	552
56		Brunello di Montalcino Poggio alle Mura Riserva 2011	Castello Banfi	Toscana	2n	4	5	94	92	88	552
57	32	Barolo Marasca 2013	Franco M. Martinetti	Piemonte	2r	3+	4	94	95	93	551,5
58	33	Sicilia Nero d'Avola Don Antonio 2015	Morgante	Sicilia	2n	4	5	91	90	92	551
59		Alto Adige Pinet Nero Ludwig 2014	Elena Walch	Alto Adige	2r	4	4	91	94	91	551
60		Barolo Rocche dell'Annunziata 2013	Renato Ratti	Piemonte	2r	3	5	93	94	90	551
61	34	Colli di Rimini Cabernet Sauvignon Montepirato '13	San Patrignano	Emilia Romagna	3	3	5	89	93	90	550,5
62		Lusitã Syrah Sicilia Doc 2015	Baglio del Cristo di Campobello	Sicilia	2n	3+	5	90	92	96	550,5
63		Sicilia Nero d'Avola Lu Patri 2015	Baglio del Cristo di Campobello	Sicilia	2n	4+	4	89	93	94	550,5
64	35	Amarone della Valpolicella Cl. '11	Secunda Marco	Veneto	3	3+	4	92	93	91	550
65		Bolgheri Rosso Superiore Sottrata 2014	Poggio al Tesoro	Toscana	3	3+	4	94	90	92	550
66	36	Amarone della Valpolicella Classico Acinatico 2013	Accordini Stefano	Veneto	2n	3	5	94	90	96	549,5
67	37	Amarone della Valpolicella Casa Vecia 2012	Brigaldara	Veneto	2r	3+	5	90	92	90	549
68		Frankl 2015	Barolo	Veneto	2r	3	5	91	91	93	549
69		Rosso Faya 2012	Pejer E Sandri	Trentino	2r	3	5	90	93	92	549
70		Chianti Classico Coltassala Riserva 2013	Castello di Volpaia	Toscana	2r	4	4	91	94	89	549
71	38	Aglianico del Volturno Superiore Basilisco Fontanelle 2013	Basilisco	Basilicata	2r	3+	4	94	95	90	548,5
72	39	Friuli Colli Orientali Merlot Vigno Cinquant'Anni 2013	Le Vigne di Zamò	Friuli	2n	3+	5	90	95	90	547,5
73		Guidalberto 2015	Tenuta San Guido	Toscana	2n	3+	5	89	95	91	547,5
74		Brunello di Montalcino 2012	Le Chiese	Toscana	3	3+	5	90	90	86	547,5
75		Barolo Cannubi 2013	Podere Einaudi	Piemonte	2r	3	4	94	95	92	547,5
76	40	Chianti Classico Montapertoso 2015	Carpineta Fontalpingo	Toscana	3	3+	4	92	95	86	547
77		Maremma Toscana Rocca di Frassinello '15	Rocca di Frassinello	Toscana	3	3	4	93	92	91	547
78	41	Pathos 2015	Santa Barbara	Marche	1n	4	5	91	93	90	546,5
79	42	Cannozza di Sardegna Classico Dole 2014	Giuseppe Cabbas	Sardegna	2r	3	5	90	95	87	546
80		Pinet Nero dell'Oltrepò Pavese Noir 2014	Tenuta Mazzalini	Lombardia	2r	4	4	89	94	88	546
81		Five Roses 73° Anniversario 2016	Leone de Castris	Puglia	2r	4	4	90	90	91	546
82		Brunello di Montalcino 2012	Le Potazzine	Toscana	2r	3+	5	92	91	86	546
83		Brunello di Montalcino Vigneto Manachiara 2012	Tenuta Silvio Nardi	Toscana	2r	3	5	92	93	87	546
84		Barolo del Comune di Barolo Esseze '13	Vite Calte	Piemonte	3	3+	4	92	91	89	546
85	43	Oltrepò Pavese Rosso Cavallina Riserva 2013	Bruno Verdi	Lombardia	2n	4	4	90	94	91	545,5
86		Castel del Monte Nero di Troia Paer Apulia Riserva 2012	Rivera	Puglia	2n	3+	5	90	92	91	545,5
87		Barolo Fontanafredda Vigna La Rosa 2013	Fontanafredda	Piemonte	2r	3+	4	94	93	89	545,5
88		Barbaresco Spezie Riserva 2008	Vite Calte	Piemonte	2r	3+	4	92	95	89	545,5
89	44	Valle d'Aosta Hobbieles Summit '15	Les Cristes	Valle d'Aosta	3	3	4	89	91	94	545
90		Bolgheri Superiore Guado al Tasso 2014	Tenuta Guado al Tasso	Toscana	1n	3+	5	93	93	92	545
91	45	Barolo Paigallo Casa E. di Mirafiori '13	Fontanafredda - Mirafiori	Piemonte	3	3	4	94	91	88	544
92	46	Nero 2013	Conti Zecca	Puglia	2n	3	5	90	92	93	543,5
93		Etna Rosso Feudo di Mezzo 2014	Cottanera	Sicilia	2r	2	5	92	94	88	543,5
94		Barolo Villero 2013	Baroli	Piemonte	2n	4	4	91	93	89	543,5
95		Barbera d'Asti Bricco della Bigotta 2015	Braida Giacomo Bologna	Piemonte	2r	3	4	92	95	90	543,5
96		Bianco Sarmasò 2013	Marchesi di Barolo	Piemonte	2r	3	4	94	94	89	543,5
97		Ruché di Castagnole Monferrate Laccotto '16	Montalbera - Terra del Ruché	Piemonte	3	3	3	88	91	99	543,5
98	47	Chianti Classico Gran Selezione Il Puro 2013	Castello di Volpaia	Toscana	1n	3+	5	92	97	87	543
99	48	Alto Adige Cabernet Mummelter Riserva 2015	Cantina Bolzano	Alto Adige	2n	3	5	90	93	90	542,5
100		Vino Nobile di Montepulciano Bossona 2012	Dei	Toscana	2r	3	4	94	95	87	542,5
101		Barolo Liste 2012	Borgogno	Piemonte	2r	3	4	93	95	88	542,5

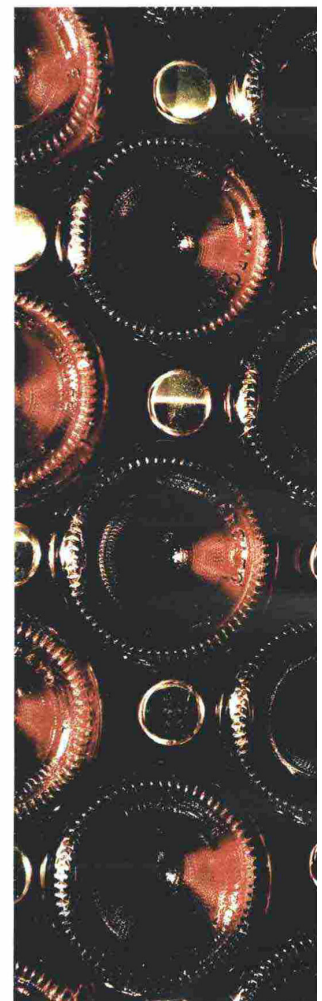

Giò Martorana

Urville Thomas
 & a w
 @ e z d b r i
 y n o b :
 a b c q
 (s e c
 v

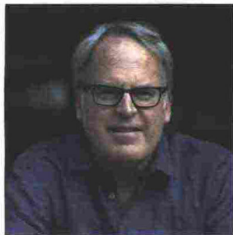
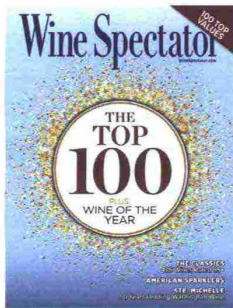

In senso orario: il mensile Wine Spectator e i critici Robert Parker, Antonio Galloni e James Suckling.

I MIGLIORI IN ASSOLUTO

Tra i migliori 25 vini rossi emersi dalle classifiche italiane, solo cinque etichette risultano presenti anche nelle valutazioni dei più rilevanti critici internazionali. Consultando infatti le graduatorie stilate da *Wine Spectator* (WS), *Wine Advocate* di Robert Parker (RP), *James Suckling* (JS) e, da quest'anno, anche dal sito *Vinous.com* di Antonio Galloni (AG), si ricava una top five quasi tutta toscana, con la sola eccezione di un Barolo.

- 1 **I Sodi di San Nicolò 2013**
(Castellare di Castellina): 948,5 (572 + 90 WS + 96 RP + 95 JS + 95,5 AG)
- 2 **Solaia Toscana 2014**
(Marchesi Antinori): 945,5 (568,5 + 93 WS + 95 RP + 95 JS + 94 AG)
- 3 **Brunello di Montalcino Foggio al Vento Riserva 2010**
(Col d'Orcia): 943 (564 + 94 WS + 97 RP + 95 JS + 93 AG)
- 4 **Barolo Ornato 2013**
(Pio Cesare): 942 (562,5 + 95 WS + 95,5 RP + 98 JS + 91 AG)
- 5 **Chianti Classico Gran Selezione Sergio Zingarelli 2013**
(Rocca delle Macie): 935,5 (567,5 + 92 WS + 92 RP + 93 JS + 91 AG).

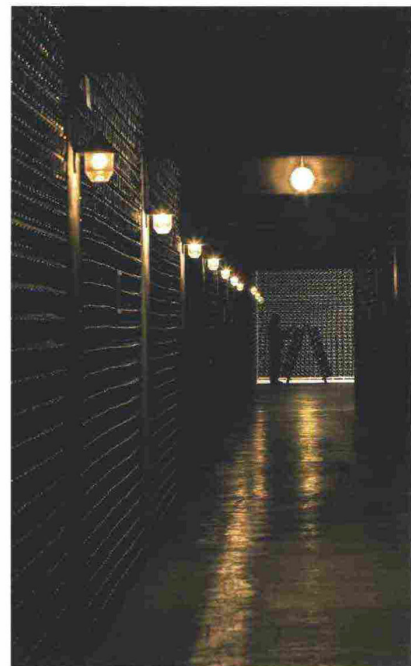

	VINI SPUMANTI	CANTINA	REGIONE	GR	Vitae	Bibenda	Veronelli	Cerrilli	Marani	Totale	ESPR
1	1 Trento Extra Brut Giulio Ferrari Riserva del Fondatore 2006	Ferrari - Tenute Lunelli	Trentino	3	4	5+	94	97	86	569	CONS
2	2 Franciacorta Brut Pas Operé Vendemmia 2010	Bellavista	Lombardia	3	4	5	94	93	90	564	
3	3 Franciacorta Satèn Palazzo Lana Riserva 2008	Guido Berlucchi	Lombardia	2r	4	5	92	95	89	558,5	
4	4 Franciacorta Nature '61 2010	Guido Berlucchi	Lombardia	3	3+	5	94	91	87	553,5	
5	5 Trento Brut Altomasi Graal Ris. '10	Cavit - Altomasi	Trentino	3	3+	4	91	96	86	547	
6	6 Trento Brut Profé Bianco Riserva 2007	Ferrari - Tenute Lunelli	Trentino	2r	3+	5	92	95	82	546	BS
7	7 Cartizze Brut V. La Rivetta	Villa Sandi	Veneto	3	3	4	88	93	91	543	
8	8 Valdobbiadene Rive di Colheraldo Asciutto Vign. Giordino '16	Adami	Veneto	3	3	4	87	91	90	539	
9	9 OP Dosage Zero Vergomberra '12	Bruno Verdi	Lombardia	3	3	4	87	93	86	537	
10	10 Alto Adige Spumante Extra Brut 1919 Metodo classico Ris. 2011	Kettmeir	Alto Adige	3	2	4	88	93	87	534,5	

	VINI DOLCI	CANTINA	REGIONE	GR	Vitae	Bibenda	Veronelli	Cerrilli	Marani	Totale	ESPR
1	1 Alto Adige Gewürztraminer Terminus 2014	Cantina Tramin	Alto Adige	2r	4	4	93	92	97	567	CONS
2	2 Muffato della Sala 2013	Castello della Sala	Umbria	2n	3+	5	93	94	96	555,5	
3	3 L'Autentica 2015	Cantine del Notaio	Basilicata	2n	3+	4	90	93	97	545	
4	4 Aruna Bianco Passito 2015	Cantina Kurtatsch - Cortaccia	Alto Adige	2r	2	4	92	92	96	542	
5	5 Moscato Rosa Schweizer 2015	Franz Haas	Alto Adige	2r	2	4	90	92	96	540	

Nell'altra pagina, sopra, le vigne della Cantina Terlano, in Alto Adige, al primo posto nella classifica dei vini bianchi; sotto, la cantina Ferrari delle Tenute Lunelli, in Trentino.

tigni internazionali sono soltanto 28. Tra i 72 autoctoni prevedibile la supremazia dei 13 Barolo, superiori alle attese 12 Amarone, deludente la presenza di 5 Brunello di Montalcino. La Toscana vince quest'anno il tradizionale derby con il Piemonte per 25 vini contro 19.

Vini bianchi. Tre dei primi quattro sono altoatesini. Tra di loro, al secondo posto, c'è l'umbro Cervaro

della Sala (era in testa l'anno scorso). Non è però l'Alto Adige, con 14 bottiglie, a dominare la classifica, ma il Friuli con 20. Colpisce la totale assenza della Sicilia, che l'anno scorso aveva piazzato tre etichette in graduatoria. E fa meditare il fatto che, tra i primi 50, i bianchi interamente autoctoni siano soltanto 18.

Spumanti. Riconfermati Ferrari e Bellavista al primo e

secondo posto come l'anno scorso. Trentino e Franciacorta si dividono le prime sei piazze, lasciando posto solo a un altoatesino, a due Prosecco e a un Oltrepò Pavese. **Vini dolci.** Anche qui prevalenza altoatesina, ma temperata dalla presenza di vini di sei altre regioni. È l'unica classifica in cui 9 vini su 10 sono ricavati da varietà autoctone (unica eccezione: il Muffato della Sala).

	VINI BIANCHI	CANTINA	REGIONE	GR	Vitae	Bibenda	Veronelli	Cerrilli	Marani	Totale	ESPR
1	1 Alto Adige Terlano Sauvignon Quarz 2015	Cantina Terlano	Alto Adige	3	4	5	93	95	96	571	
2	2 Cervaro Della Sala 2015	Castello della Sala	Umbria	3	4	5	94	95	93	569	
3	3 Alto Adige Müller Thurgau Feldmarschall Von Fenner 2015	Tiefenbrunner	Alto Adige	3	4	5	93	96	91	567	BS
4	4 Alto Adige Chardonnay Lafée 2015	Cantina Colterenzio	Alto Adige	3	4	4	94	94	96	563,5	
5	5 Friuli Isonzo Sauvignon Piero 2015	Vie di Romans	Friuli	3	4	4	93	97	92	561,5	BS
6	6 Rosazzo Terre Alte 2015	Livio Felluga	Friuli	2r	4	5	94	96	89	561,5	
7	7 Braide Alto 2015	Liven	Friuli	2r	4	5	92	93	94	561,5	
8	8 Castelli Di Jesi Vorticchio Classico Villa Bucci Riserva 2015	Bucci	Marche	2r	4	5	94	97	88	561,5	
9	9 Collio Sauvignon Ronco delle Mele 2016	Venica & Venica	Friuli	3	3+	5	92	96	91	560,5	
10	10 Lis 2015	Lis Neris	Friuli	3	4	4	94	94	93	560,5	
11	11 Valle d'Aosta Chardonnay Cavée D'or 2015	Les Cèrves	Valle d'Aosta	2r	4	4	94	95	96	560	
12	12 Alto Adige Chardonnay Vigne Au Riserva 2014	Tiefenbrunner	Alto Adige	2r	3+	5	92	93	96	558	
13	13 Letour a Civitella 2015	Sergio Mottura	Lazio	2r	4	5	89	94	92	557,5	
14	14 Alto Adige Pinot Bianco Sanct Valentin 2015	Cantina San Michele Appiano	Alto Adige	3	4	4	92	95	91	557,5	
15	15 Collio Friulano Ronco delle Cime 2016	Venica & Venica	Friuli	2r	4	5	90	94	90	556,5	
16	16 Friuli Colli Orientali Sauvignon Zuc di Volpe 2016	Volpe Pasini	Friuli	3	3+	5	89	94	91	555,5	
17	17 Alto Adige Gewürztraminer Auratus 2016	Tenuta Ritterhof	Alto Adige	3	4	4	89	94	92	554,5	
18	18 Collio Friulano 2016	Schiopetto	Friuli	3	4	4	88	98	88	553,5	
19	19 Collio Sauvignon Riserva 2012	Russiz Superiore	Friuli	2r	3	5	92	97	90	553	
20	20 Arbis Bianco 2015	Berge San Daniele	Friuli	2r	4	4	94	92	91	552	
21	21 Friuli Colli Orientali Bianco Pomèdes 2015	Scubla	Friuli	2r	4	5	90	89	90	551,5	
22	22 Alto Adige Sauvignon Sanct Valentin 2016	Cantina San Michele Appiano	Alto Adige	2r	3	5	93	93	91	551	
23	23 Verdicchio dei Castelli di Jesi Classico Superiore Padium 2015	Garafali	Marche	3	3	5	91	92	88	549,5	
24	24 Friuli Colli Orientali Biancososto 2015	La Tanello	Friuli	2r	3	5	90	93	92	549	
25	25 Isonzo Sauvignon Rive Alte Viesis 2015	Vie di Romans	Friuli	2r	3+	4	94	93	92	548,5	
26	26 Costaza Superiore Ca' Del Mogro 2015	Monte del Frià	Veneto	3	4	3	89	95	90	548	
27	27 Alto Adige Bianco Beyond The Clouds 2015	Elona Walch	Alto Adige	2n	2	5	92	93	98	548	
28	28 Verdicchio Dei Castelli Di Jesi Classico Superiore Massaccio 2015	Fazi Battaglia	Marche	2r	4	4	91	95	86	547	
29	29 Friuli Colli Orientali Pinot Bianco Zuc Di Volpe 2016	Volpe Pasini	Friuli	2r	4	4	89	95	88	547	
30	30 Collio Pinot Bianco 2016	Schiopetto	Friuli	2r	3+	5	88	93	89	547	
31	31 Colli di Luni Vermentino Langhe Etichetta Nera '16	Cantina Lanze Bosoni	Liguria	3	3	4	90	91	94	546	
32	32 Colli Tortonesi Timorasso Martin 2015	Franco M. Martinetti	Piemonte	2r	3	5	92	93	87	546	

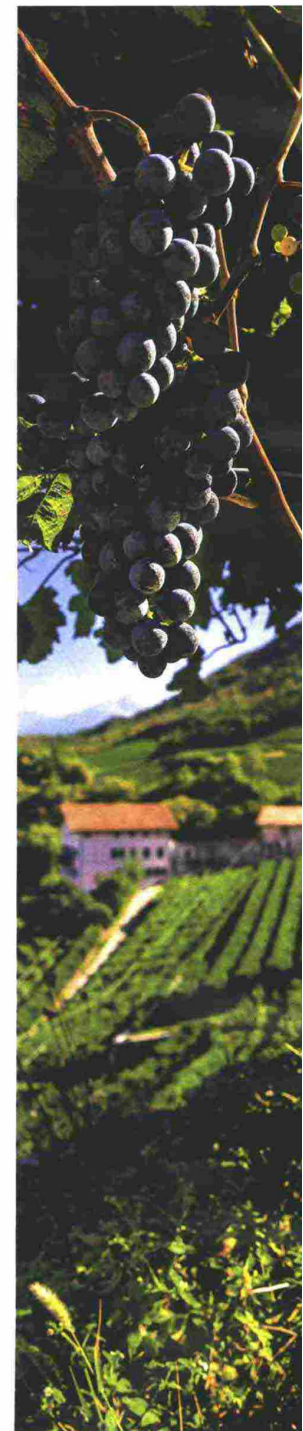

Uscire
 & a w
 @ e z pri
 y d og :
 a b < > d
 c c b c
 c